



საპროექტო სახარმო ჯორჯუსი

არსებული შენობა

**შენიშვნები**

1. გზაბეზღობის დროს ნებისმიერი ცვლილება შეთანხმდეს პროექტის ავტორთან
2. საპროექტო ნოღად აღებული იბების დოღე ნახაზბა საპროექტო შენობის ნული შენახაბეზა აბსოღიბურ ნიშნულზა 365,400 მ.

ღაბვითი: ზურაბი ჯავანაღე  
 ჰფ: 35001026662

მისაღართი:  
 ქ. რუსთავი, ზღდგენიღის ქაზა №62  
 ს/ზ: 02.05.03.665

პროექტის საბღღოღეზა:  
 შპს „რბატოს“ ახალი სახარმო ჯორჯუსის გზაბეზღობა

თაბღღოღეზა	გვარი	საღმონღეზა
ღირაბტორი	ღ. ააზაღაღ	
არქიტეკტორი	გ. გოღართალი	

**UniPro** შპს უნიპრო LTD UNIPRO  
 ს/ზ: 216451328  
 საპართავლო, რუსთავი, ზაგარინის ქ. 21  
 ბღღ. (+995) 595 171 133  
 ეღღ. ფღღ: info.unipro@yahoo.com

არქიტეკტორული ნაღიღი  
 გზაბაბი: ნახის საბღღოღეზა:  
 თარიღი: 20.06.2019 წ.

საღღი: საგზაბეზღოღ დოღაბაბის პროექტი	არქიტეკტორი: IV-ბღღასი	ინღვასი: ა-01	ფრღღღღი: 33
--------------------------------------	------------------------	---------------	-------------





# ტოპოგრაფიული გეგმა

ფორმატი: A3  
 რუსთავი 2019 წ.  
 ფაილის სახელი:   
 შპს „უნიპრო“

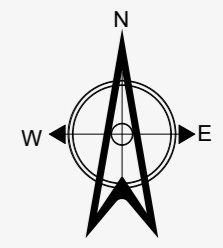
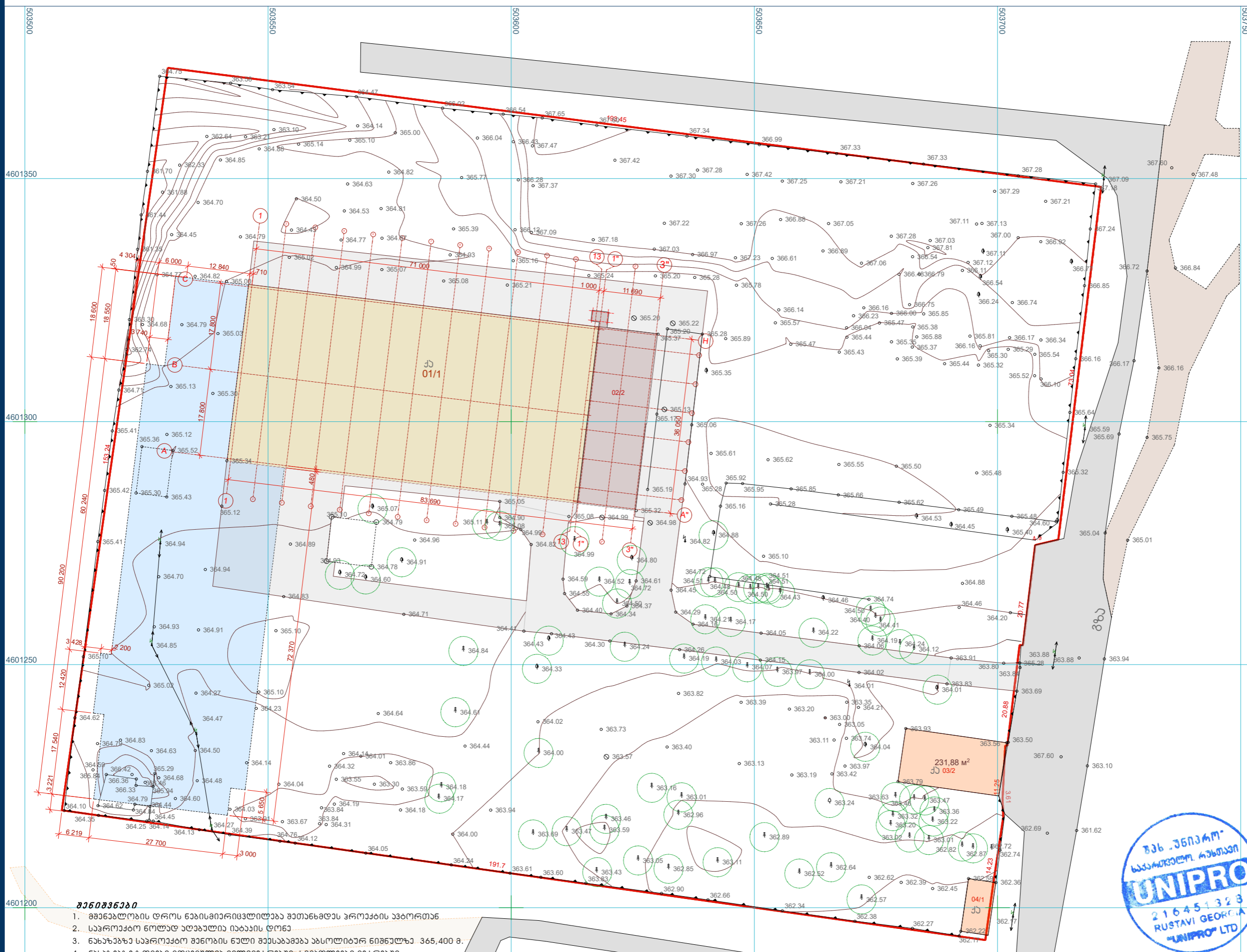

## პირობითი აღნიშვნები

- არსებული შენობა ნაგებობები
- არსებული გზის საფარი
- არსებული გრუნტის გზა
- არსებული გამწვანება
- სააღმასრულო სასაზღვრო

## ქვედათავი

- განაშენების ფართობი**
- არსებული სასარგო ტერიტორია
  - არსებული აღმინის-ტრასეულ-საყოფაცხოვრებო ტერიტორია
  - სასარგო ტერიტორია

დამკვეთი: ზურაბი ყავანაძე  
 №: 35001026662

მისამართი: ქ. რუსთავი, ჭაღვინძის ქაჩა №62  
 ს/ა: 02.05.03.665

შპს „რეატივ“ ახალი სასარგო ტერიტორიის გეგმავლობა

თანდართობა	გარი	საღმართობა
დირექტორი	ლ. ავახაძე	
არქიტექტორი	გ. მოხარეთლი	



**UniPro** LTD UNIPRO  
 ს/ა: 216451328  
 საკომპიუტერო, რუსთავი, გავარინის ქ. 21  
 ტელ. (+995) 595 171 133  
 ელ. ფოსტა: info.unipro@yahoo.com

არქიტექტორული ნაშრომი  
 მასშაბი: ნახაზის სახელწოდება:  
**1:750**

თარიღი: 20.06.2019 წ.  
**ტოპოგრაფიული გეგმა**

საპროექტო	სამშენებლო	დოკუმენტის	პროექტი
საპროექტო	სამშენებლო	დოკუმენტის	პროექტი
საპროექტო	სამშენებლო	დოკუმენტის	პროექტი

- შენიშვნები**
- გეგმავლობის დროს ნაბიჯობის რეგულირება შეთანხმდა პროექტის ავტორთან
  - სასარგო ტერიტორია აღებულია ნახაზის დონეზე
  - ნახაზზე სასარგო ტერიტორიის ნული შეესაბამება ახსრული ნიშნული 365,400 მ.
  - ნახაზზე ზომები მოცემულია მილიმეტრებით; სიმაღლეები მეტრებში.
  - ნახაზი განიხილეთ უნებურად და სინქრონულ ნახაზებთან ერთად.

სიმბოლო	აღნიშვნა	სიმბოლო	აღნიშვნა
	შენობის ფეხები		გზა
	წარმოების ხაზი		წყარო
	საზღვრო ხაზი		დრენაჟის არხი
	წერტილის სიმაღლე		გზის საფარი
	გზის საფარი		გზის საფარი

# გენერალური გეგმა

ფორმატი: რუსთავი 2019 წ. ფაილის სახელი: A3

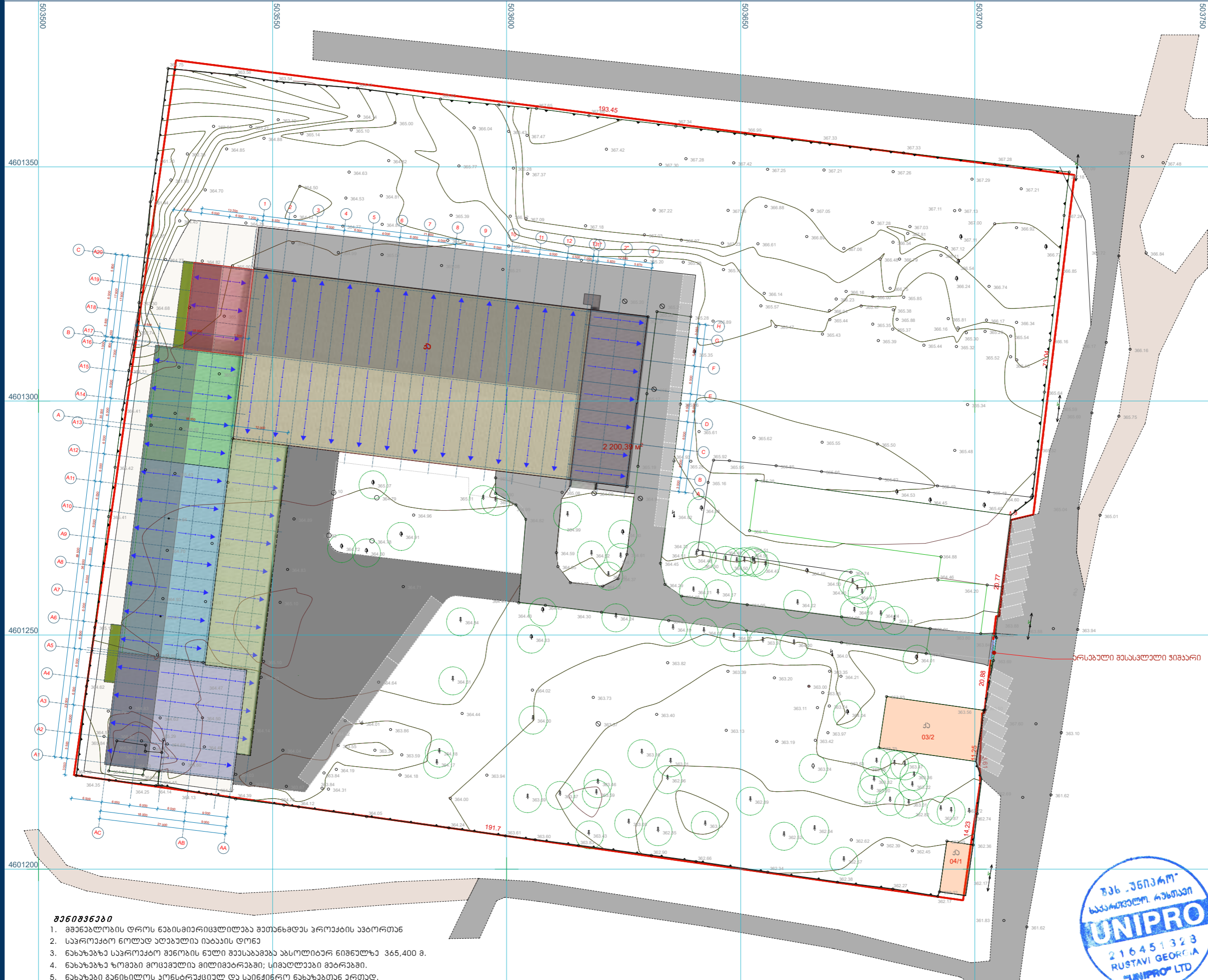

**კრიტიკული აღწერები**

- არსებული შენობა ნაგებობები
- არსებული გზის საფარი
- არსებული გრადის ზედა
- საპროექტო გზის და მოედნის მოწყობა
- არსებული საწარმო უორკუსი
- არსებული ადრინის-ბრანდის-საყოფაცხოვრებო უორკუსი
- ბაღყარული ტარსა
- ინსტრუქტორული, საწარმ-საღრე უბანი
- საგარეუბნო უბანი
- სამაგრო უბანი
- ცხელი შეღავის უბანი
- დახმარა ნაგებობები
- არსებული გაწვანება
- სააღმოსრუ სასაღრე
- საწარმის დაწრელობა და წვიმის წყლის დინების მიგარეუბნა

დამკვეთი: ზურაბი ყავანაძე  
 ზნ: 35001026662

მისამართი:  
 ქ. რუსთავი, ზაღრენიძის ქარა №62  
 ს/ზ: 02.05.03.665

პროექტის სახელწოდება:  
**შპს „რატრუს“ ახალი საწარმო უორკუსის გენერალური გეგმა**

თანამდებობა	გვარი	საღრე
დირექტორი	ლ. ააანაძე	
არქიტექტორი	გ. გომარეთლი	

**UniPro** შპს უნიპრო LTD UNIPRO  
 ს/ზ: 216451328  
 საარქიტექტო, რუსთავი, გაბრინის ქ. 21  
 ტელ. (+995) 595 171 133  
 ელ. ფოსტა: info.unipro@yahoo.com

არქიტექტორული ნაწილი	მასშტაბი: 1:750	თარიღი: 20.06.2019 წ.
მასშტაბი: ნახაზის სახელწოდება:	გენერალური გეგმა	საღრე: 20.06.2019 წ.
საღრე: საგენერალური დოკუმენტის პროექტი	აავერსი: IV-აღმოსრუ	ინფორმაცი: 2-04
ფაილის სახელი:		ფურცელი: 33



- შენიშვნები**
- გენერალური გეგმის დროს ნახაზის მიხედვით შეთანხმებული პროექტის აპროექტა
  - საწარმო ნოღად უბანული ნახაზის დროს
  - ნახაზზე საწარმო შენობის წელი შენახაგება ახლოღრე ნიშნულზე 365,400 მ.
  - ნახაზზე ზოგადი მოგარეული მიღრეგარები; სიგარეუბანი გარეგარები.
  - ნახაზი ნახაზის უორსტრუქტორული და სინქრე ნახაზთან არეულ.